

GOLDEN LINE

VERSION 3.0 PREMIUM

THANKS
FOR
READING!

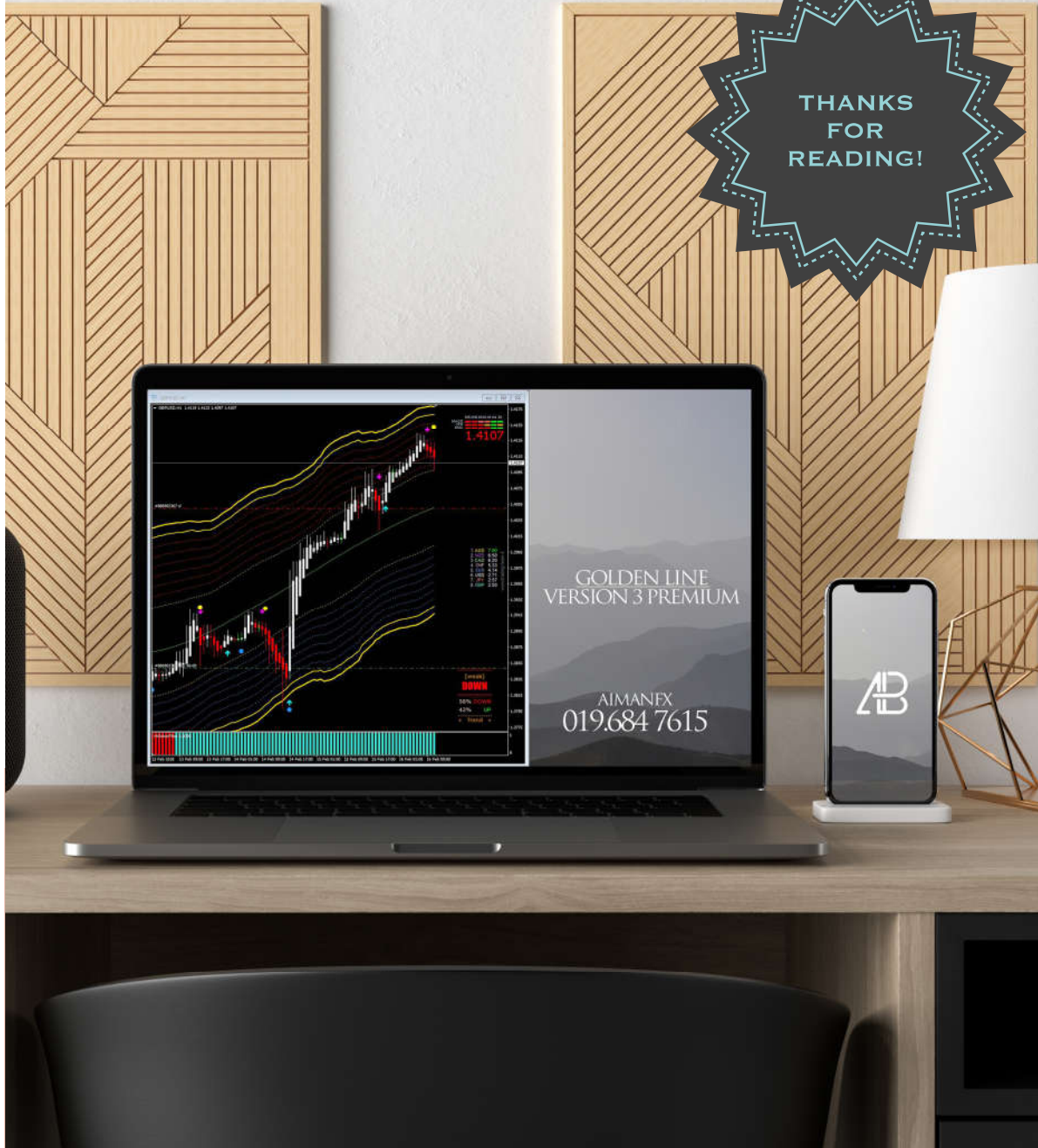

GOLDEN LINE VERSION 3.0 PREMIUM

Indicator Golden Line

VERSION 3.0 PREMIUM

ZON KAWASAN GOLDEN LINE



- 1) Zon extreme sell bermaksud kawasan tersebut sangat berpotensi besar untuk sell, di kawasan ini sangat sesuai untuk sell dengan pip yang banyak atau lot yang berganda
 - 2) Zon sell bermaksud kawasan ini juga sangat sesuai untuk sell dan trader bersedia untuk sell
 - 3) Zon sideways bermaksud kawasan ini adalah kawasan berehat dan tidak sesuai untuk entry apa2 position sell atau buy
 - 4) Zon buy bermaksud kawasan ini sangat sesuai untuk buy dan trader bersedia untuk buy
 - 5) Zon extreme buy bermaksud kawasan tersebut sangat berpotensi besar untuk buy, di kawasan ini sangat sesuai untuk buy dengan pip yang banyak atau lot yang berganda
- Zon-zon di atas adalah sangat penting untuk trader memahaminya dengan baik kerana ini adalah asas kepada teknik indicator golden line



1. Candle stick heiken ashi, special custom candlestick

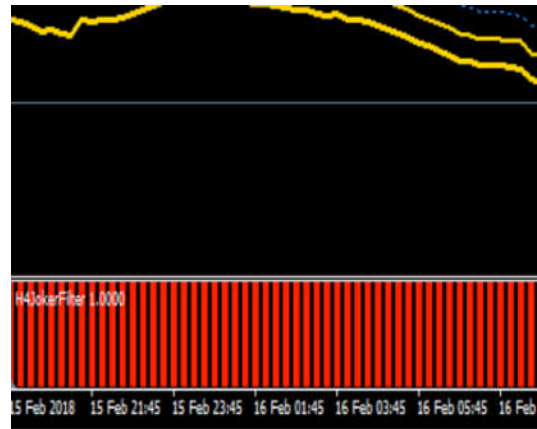

2. Big Trend Indicator



3. Dot Entry dan Arrow



4. Signal Bars





5. Currency Meter

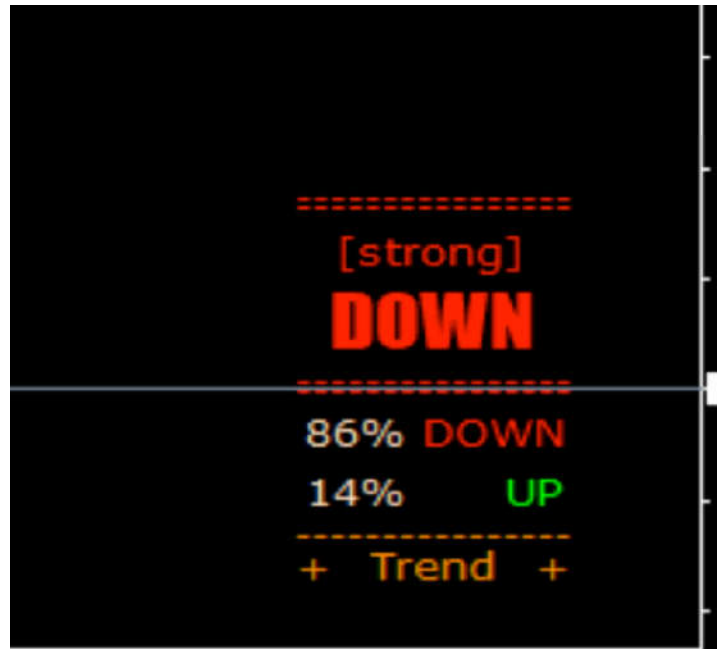

6. Meter Semasa (current meter)





SYARAT / SOP
ENTRY
MENGUNAKAN
INDICATOR
GOLDEN LINE
VERSION 3.0 PREMIUM

Kaedah A
BUY ENTRY

HANYA PERLU PERHATIKAN SYARAT MUDAH
SEBELUM ENTRY BUY
LIHAT SYARAT-SYARATNYA :

Syarat-syaratnya

Untuk kaedah A Golden Line
Version 3.0 PREMIUM,
timeframe yang digunakan
ialah :

m15 dan m30

SYARAT / SOP ENTRY BUY

1. Tunggu sehingga candlestick HA (heiken ashi) masuk ke dalam zon buy terlebih dahulu, ini bermakna sebelum candlestick HA masuk ke dalam zon buy, ia akan berlegar2 di dalam zon sideway dahulu, dan apabila candlestick mula masuk ke dalam zon buy/extreme buy ini bermakna permulaan buy akan bermula dan trader bersedia untuk ambil entry buy

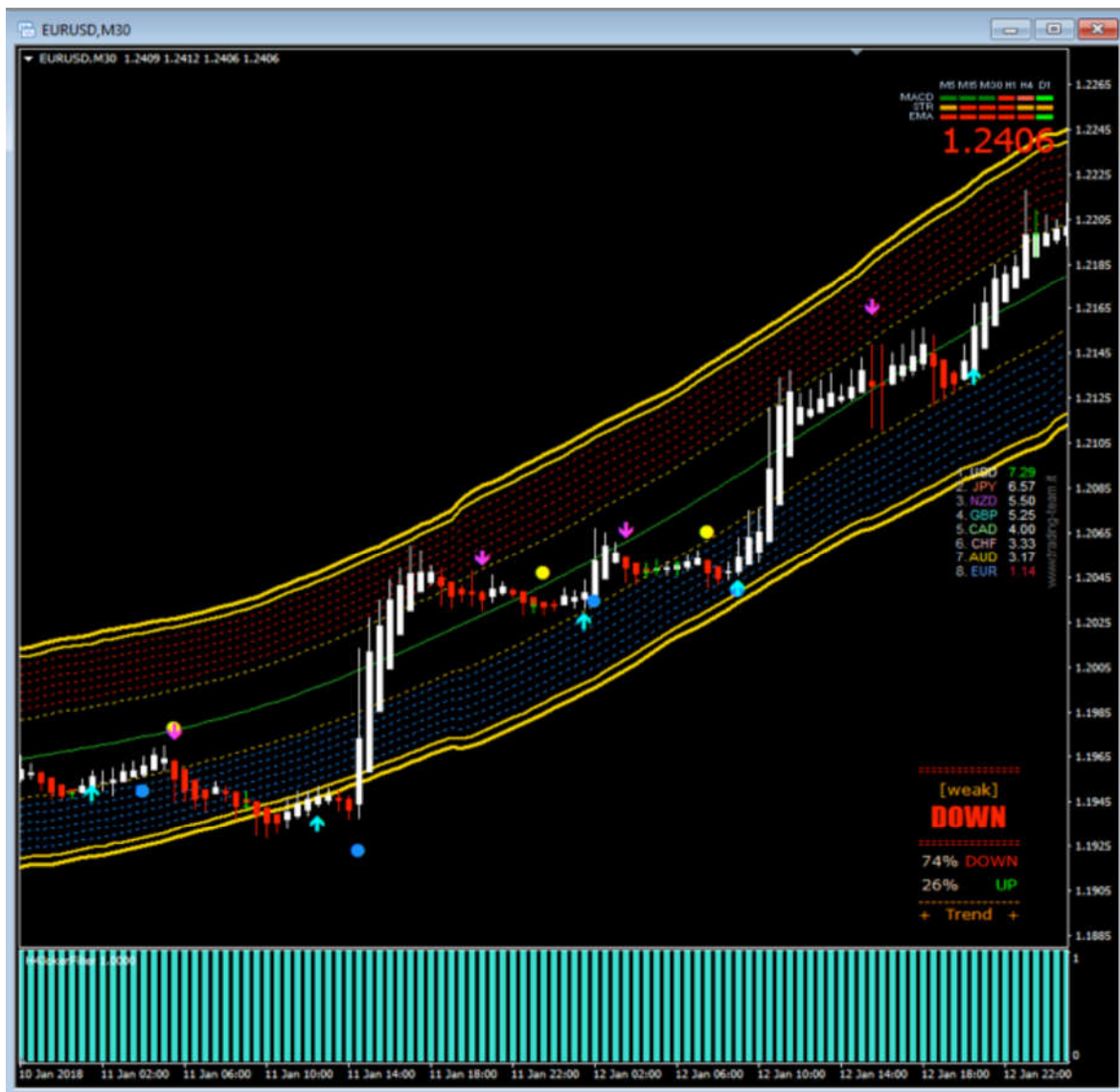

Candlestick masuk
ke dalam
zon buy / extreme buy

2. Muncul arrow biru
kemudian muncul
pula dot yang
bewarna biru



EURUSD, M30 1.2409 1.2412 1.2406 1.2406

MACD
ATR
DMA

1.2406

3. CANDLESTICK HA BERTUKAR
KEPADA WARNA PUTIH

[weak]
DOWN

74% DOWN
26% UP

+ Trend +

USD 7.29
JPY 6.57
NZD 5.50
GBP 5.25
CAD 4.00
CHF 3.33
AUD 3.17
EUR 1.14

10 Jan 2018 11 Jan 02:00 11 Jan 06:00 11 Jan 10:00 11 Jan 14:00 11 Jan 18:00 11 Jan 22:00 12 Jan 02:00 12 Jan 06:00 12 Jan 10:00 12 Jan 14:00 12 Jan 18:00 12 Jan 22:00

4. Big trend masih berwarna biru





5. Current trend semasa menunjukkan lebih 60% DOWN,
ini bermaksud price sudah masuk ke zon buy dan bersedia untuk buy

***Selepas
cukup kelima-lima
syarat di atas,
TRADER boleh ambil
entry buy - buy entry***

- 1 Candle Masuk Zon Buy/Extreme Buy
- 2 Muncul Arrow Biru Dan Dot Biru
- 3 Candlestick HA Berwarna Putih
- 4 Big Trend Berwarna Biru
- 5 Trend Semasa Down Melebihi 60% Ke Atas



GOLDEN LINE VERSION 3.0 PREMIUM

Stoplost

STOPLOST

Letak di bawah price paling bawah sebelum arrow biru atau di bawah arrow biru itu sendiri, pilih mana yang paling rendah, jika arrow paling rendah, letak di bawah arrow, jika price candlestick paling rendah, letak di bawah price candlestick, jarakkan 2 atau 3 pip shj sebelum kedudukan tersebut

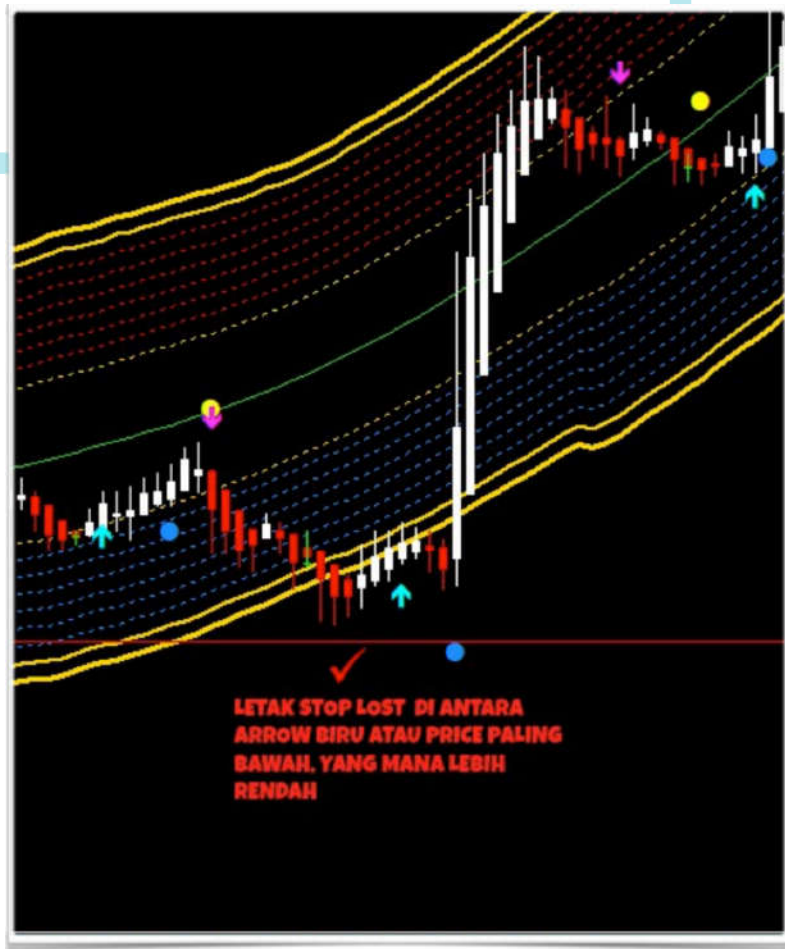

Take Profit

TAKE PROFIT

Letak take profit buy pada line putus-putus gold yang pertama di zon sell



Manual Close Profit Buy

MANUAL CLOSE PROFIT BUY

Manual close apabila dot kuning muncul di dalam zon sell, sekiranya dot kuning muncul di zon sideways, position buy profit tersebut masih boleh di hold sehingga dot muncul di zon kuning



“

Kaedah A

SELL ENTRY

Hanya perlu perhatikan
syarat mudah
sebelum entry sell

Lihat syarat-syaratnya

Syarat / SOP Entry Sell



Syarat / SOP Entry Buy

Tunggu sehingga candlestick HA (heiken ashi) masuk ke dalam zon sell atau extreme sell terlebih dahulu, ini bermakna sebelum candlestick HA masuk ke dalam zon sell, ia akan berlegar2 di dalam zon sideways dahulu, dan apabila candlestick mula masuk ke dalam zon sell/extreme sell ini bermakna permulaan sell akan bermula dan trader bersedia untuk ambil entry sell

2. Muncul arrow pink
kemudian muncul
pula dot yang
bewarna kuning



3. Candlestick HA (heiken ashi) bertukar menjadi warna merah



4. Big trend masih berwarna merah



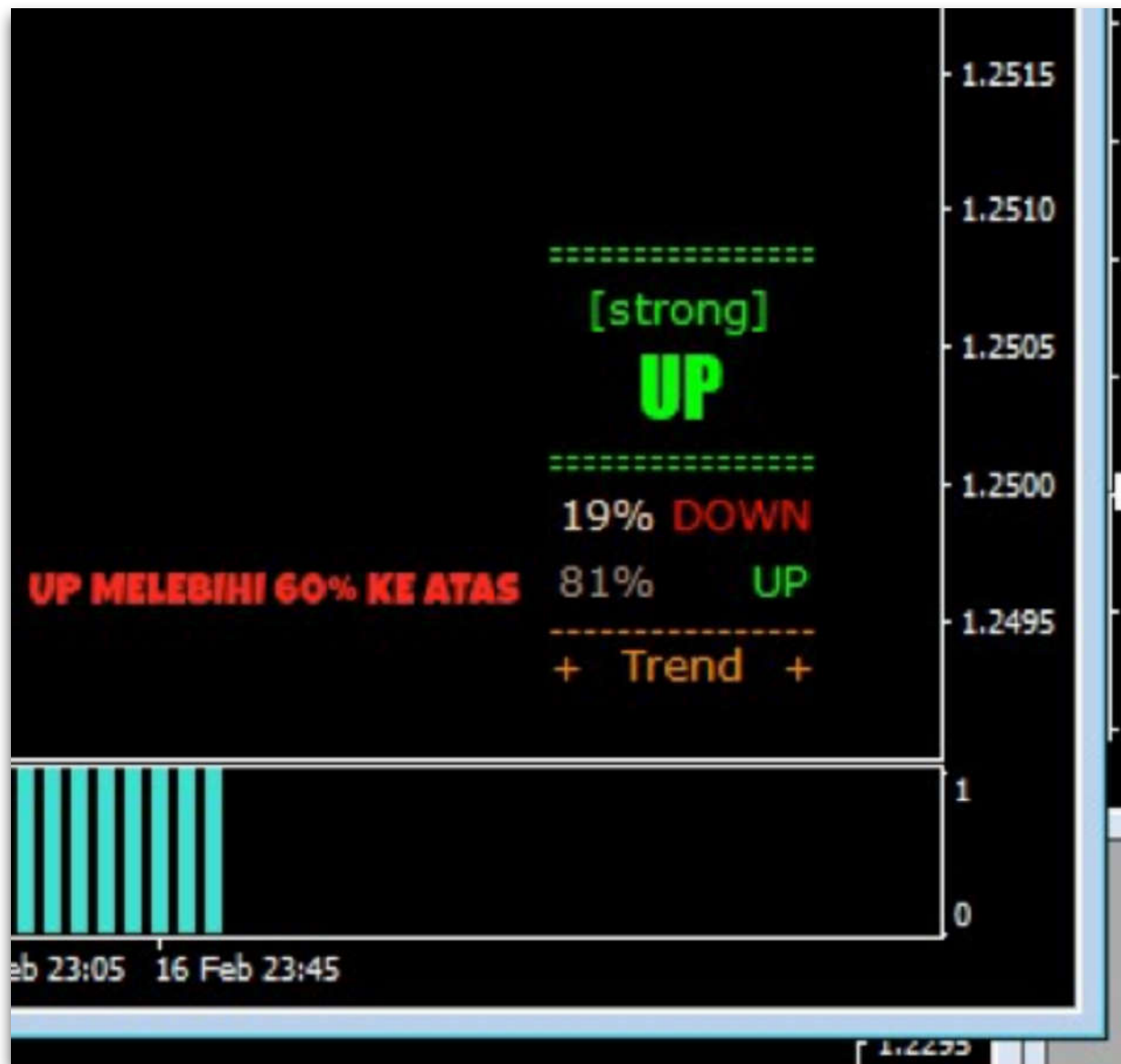

5. Current trend semasa menunjukkan lebih 60% UP,
ini bermaksud price sudah masuk ke zon sell dan bersedia untuk sell

SELL ENTRY

1. Candle masuk zon sell/extreme sell
2. Muncul arrow pink dan dot kuning
3. Candlestick ha berwarna merah
4. Bigtrend berwarna merah
5. Trend semasa up melebihi 60% ke atas

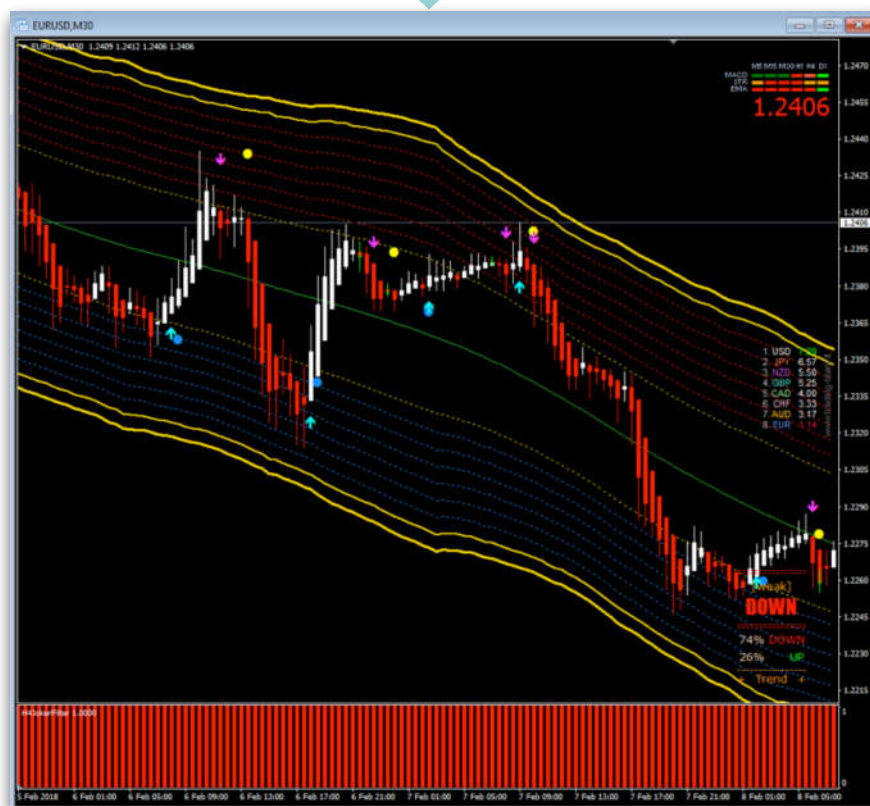

GOLDEN LINE VERSION 3.0 PREMIUM

Stoplost

STOPLOST

Letak di bawah price paling atas sebelum arrow pink atau di atas arrow pink itu sendiri, pilih mana yang paling tinggi, jika arrow paling tinggi, letak di atas arrow, jika price candlestick paling tinggi, letak di atas price candlestick, jarakkan 2 atau 3 pip shj sebelum kedudukan tersebut



Take Profit

TAKE PROFIT

Letak take profit sell pada line putus-putus gold yang pertama di zon buy



MANUAL CLOSE PROFIT BUY

USD/CAD, M30 1:2550 1:2560 1:2547 1:2556

MANUAL CLOSE APABILA DOT BIRU MUNCUL DI ZON BUY

MACD
RSI
EMA
1.2556

HOLD SELL, DOT BIRU MASIH DI ZON SIDEWAY

CLOSE SELL, DOT BIRU DI ZON BUY

1	USD	7.29
2	JPY	6.57
3	KZD	5.80
4	GBP	5.25
5	CAD	4.00
6	CHF	3.33
7	EUR	2.47

19% DOWN
81% UP
+ Trend +

“

Kaedah B

BUY AT
DOUBLE
BOTTOM
SELL AT DOUBLE TOP



***KAEDAH INI BOLEH DAN SESUAI
PADA SEMUA TIMEFRAME***

Tetapi kebiasaannya pada timeframe
M5.M15,M30,H1 DAN H4

- a)Tf M5/M15/M30 intraday
- b)Tf H1 medium swing
- c)Tf H4/D1 swing

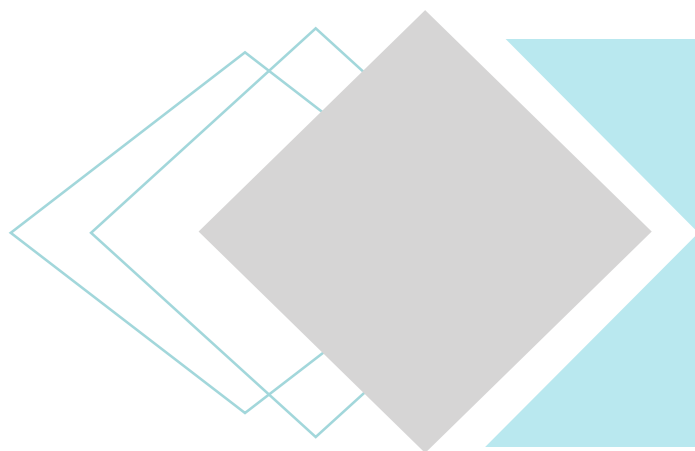

BUY DOUBLE BOTTOM

- 1 Muncul 2 arrow buy/biru di dalam zon buy
- 2 Arrow pertama mesti lagi rendah dari arrow kedua
- 3 Line golden mesti di dalam keadaan flat atau menaik
- 4 Big trend tidak diambil kira sama ada biru atau merah, tetap boleh buy
- 5 Stoplost, take profit dan manual close sama seperti kaedah A





SELL DOUBLE TOP

- 1 Muncul 2 arrow sell/ pink di dalam zon sell
- 2 Arrow pertama mesti lagi tinggi dari arrow kedua
- 3 Line golden mesti di dalam keadaan flat atau menaik
- 4 Big trend tidak diambil kira sama ada biru atau merah, tetap boleh buy
- 5 Stoplost, take profit dan manual close sama seperti kaedah A





KAEDAH SUPER SCALPING M1

GOLDEN LINE VERSION 3.0

SELL SCALPING M1



- 1) Candlestick HA masuk ke dalam zon sell/merah
- 2) Hull line (line tebal biru dan orange) masuk juga ke dalam zon sell/merah
- 3) Muncul dot kuning
- 4) Big trend di bawah masih merah
- 5) Stoplost di atas dot kuning
- 6) Manual close profit apabila muncul dot biru di dalam zon buy

BUY SCALPING M1



- 1) Candlestick HA masuk ke dalam zon buy/biru
- 2) Hull line (line tebal biru dan orange) masuk juga ke dalam zon buy/biru
- 3) Muncul dot biru
- 4) Big trend di bawah masih biru
- 5) Stoplost di bawah dot biru
- 6) Manual close profit apabila muncul dot sell di dalam zon merah







PAIR MATAWANG YANG SESUAI ENTRY@TRADE MENGGUNAKAN INDICATOR GOLDEN LINE

Major Currency Pairs

		EURUSD	Euro vs US Dollars
		GBPUSD	British Pounds vs US Dollars
		USDJPY	US Dollar vs Japanese Yen
		USDCHF	US Dollar vs Swiss Francs



"Comm Doll" Currency Pairs

		AUDUSD	Australian Dollar vs US Dollars
		USDCAD	US Dollar vs Canadian Dollars
		NZDUSD	New Zealand Dollar vs US Dollars

		NZDUSD	New Zealand Dollar vs US Dollars
		USDCAD	US Dollar vs Canadian Dollars
		USDUSD	US Dollar vs US Dollars

Major Cross Pairs

		EURAUD	Euro vs Australian Dollars
		EURCAD	Euro vs Canadian Dollars
		EURCHF	Euro vs Swiss Francs
		EURGBP	Euro vs British Pounds
		EURJPY	Euro vs Japanese Yen
		EURNZD	Euro vs New Zealand Dollars
		GBPAUD	British Pounds vs Australian Dollars
		GBPCAD	British Pounds vs Canadian Dollars
		GBPCHF	British Pounds vs Swiss Francs
		GBPJPY	British Pounds vs Japanese Yen
		GBPNZD	British Pounds vs New Zealand Dollars
		CHFJPY	Swiss Franc vs Japanese Yen
		AUDCAD	Australian Dollar vs Canadian Dollars
		AUDCHF	Australian Dollar vs Swiss Francs
		AUDJPY	Australian Dollar vs Japanese Yen
		AUDNZD	Australian Dollar vs New Zealand Dollars
		CADCHF	Canadian Dollar vs Swiss Francs
		CADJPY	Canadian Dollar vs Japanese Yen
		NZDCAD	New Zealand Dollar vs Canadian Dollars
		NZDJPY	New Zealand Dollar vs Japanese Yen

  **NZDJPY** New Zealand Dollar vs Japanese Yen

BROKER INSTAFOREX

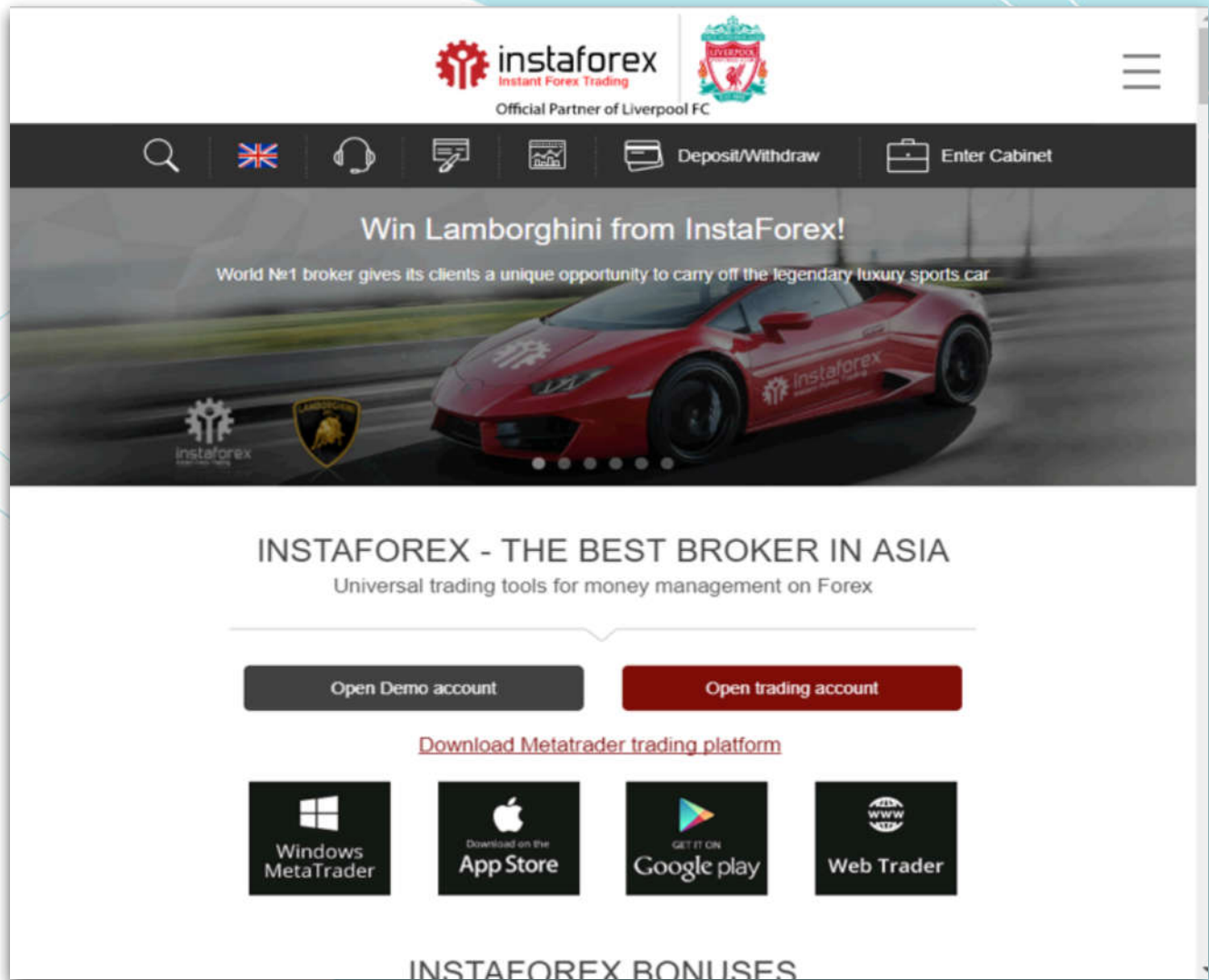

TRUSTED BROKER SUDAH MELEBIHI 10
TAHUN DI PASARAN

LINK BUKA AKAUN

<https://www.instaforex.com/?x=BBSZ>

MONEY MANAGEMENT

100USD BERMULA LOT 0.2 (4DECIMAL)/0.02(5DECIMAL)

1000USD BERMULA LOT 2.0 (4DECIMAL)/0.2(5DECIMAL)

10000USD BERMULA LOT 20 (4DECIMAL)/2.0(5DECIMAL)

COMPOUNDING CALCULATOR

KLIK LINK DI BAWAH

<http://www.forex21.com/forex-compounding-calculator/>

Forex21

FOREX TRADING SYSTEMS ▾ FREE TOOLS ▾ F.A.Q FORUM BLOG CONTACT

Search ...

Start Balance:

100

Percent per month, %:

50

Number of Months:

12

Calculate

Result: \$12974.63

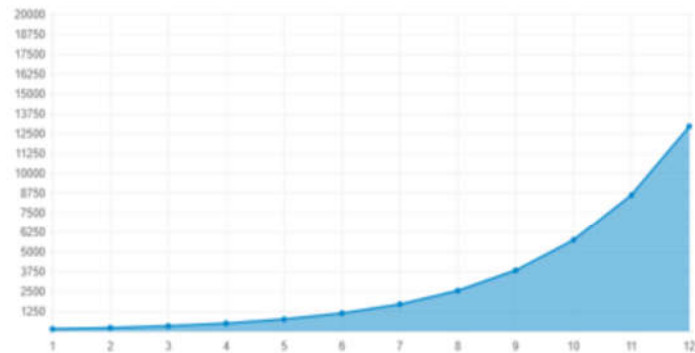

Month	Previous	%	Total
1	\$ 100	+50%	\$ 150
2	\$ 150	+50%	\$ 225
3	\$ 225	+50%	\$ 337.5
4	\$ 337.5	+50%	\$ 506.25
5	\$ 506.25	+50%	\$ 759.38
6	\$ 759.38	+50%	\$ 1139.06
7	\$ 1139.06	+50%	\$ 1708.59
8	\$ 1708.59	+50%	\$ 2562.89
9	\$ 2562.89	+50%	\$ 3844.34
10	\$ 3844.34	+50%	\$ 5766.5
11	\$ 5766.5	+50%	\$ 8649.76
12	\$ 8649.76	+50%	\$ 12974.63

“

- Isikan start balance yang hendak dimulakan
- Target bulanan %, jika anda follow SOP dan winratio teknik GLV3 dengan betul 50% sebulan dengan golden line adalah normal (sebenarnya lagi lebih dan lebih)
- Target tempoh bulanan anda mahukan 6 bulan, 12 bulan dan seterusnya

Compounding adalah satu senjata dalam forex, anda tidak perlukan modal yang besar untuk bermula, hanya sedikit modal yang ada, mulakan untuk mengumpul profit dan besarkan profit

Forex adalah tentang emosi yang sangat tinggi, jika anda meletakkan modal yang besar maka lagi besarlah emosi anda, jika hanya menggunakan modal yang sedikit dan dibesarkan, maka emosi anda akan dapat dikawal, yang paling penting adalah sabar



KATA-KATA ADMIN

Tidak ada yang mustahil di dalam forex, usaha dan teknik yang betul akan membuahkan hasil yang luar biasa

Rohani perlu dijaga, amanah perlu dipegang, baru usaha akan mendatangkan hasil yang lumayan

Sabar adalah kunci kepada semua kebahagiaan

Senang itu ujian, susah itu ujian sentiasalah bersyukur



<https://www.facebook.com/Forex-guna-indicator-golden-line-je>



goldenlinefx

GOLDEN LINE VERSION 3.0 PREMIUM

AIMANFX
0196847615